

Gobierno Unido
y Comprometido

LA MANZANILLA DE LA PAZ
ADMINISTRACIÓN 2021-2024

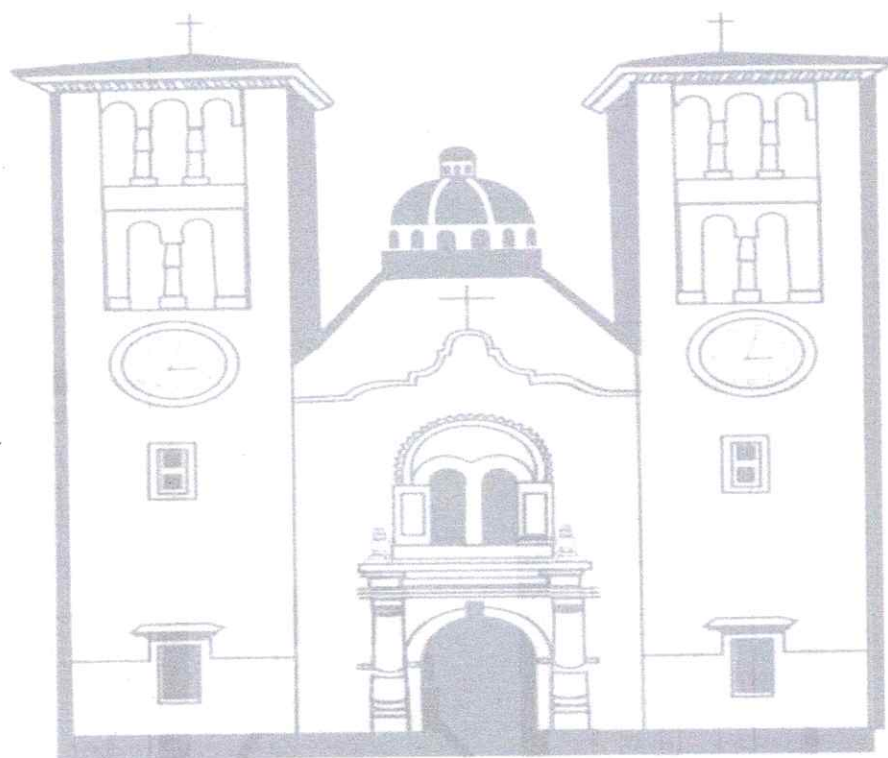

Gobierno Unido
y Comprometido

LA MANZANILLA DE LA PAZ
ADMINISTRACIÓN 2021-2024

Fomento Agropecuario

“Programa Operativo Anual 2022”

manzanilladelapaz.gob.mx
Tel. 372 435 0101 y 372 435 01 00
Email. presidencia@manzanilladelapaz.gob.mx
Javier Mina No. 101, Col. Centro, C.P. 49460

La Manzanilla de la Paz, Jalisco.

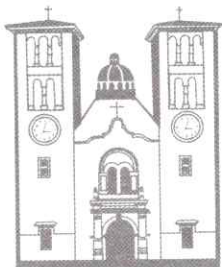

Gobierno Unido
y Comprometido

LA MANZANILLA DE LA PAZ
ADMINISTRACIÓN 2021-2024

Introducción:

El municipio de La Manzanilla de la Paz se localiza en la región Sureste del estado de Jalisco. Sus municipios colindantes son Tizapán el Alto, Mazamitla, Teocuitatlán de Corona, Concepción de Buenos Aires y Tuxcueca. Según IIEG (2021) tiene una extensión territorial de 146.34 kilómetros cuadrados. La cobertura del suelo predominante en el municipio es agricultura con un 54.0% de su superficie, seguida de pastizal con 20.2%, los asentamientos humanos solo ocupan el 1.0% del territorio total. La superficie arbórea municipal representa el 7.6% de los cuales el 5.8% corresponde a la vegetación arbórea primaria, la cual no presenta una alteración respecto a su estado natural, y 1.8% a la vegetación arbórea secundaria, que debido a perturbaciones ha sido modificada y muestra un proceso de sucesión vegetal. En la actividad pecuaria destacan la producción de bovinos de carne y leche y aves de carne.

El valor de la producción agrícola en La Manzanilla de la Paz ha presentado diversas fluctuaciones durante el periodo 2015–2020, habiendo registrado su nivel más alto en 2017. El valor de la producción agrícola de La Manzanilla de la Paz de 2020, representó el 0.10% del total estatal.

El valor de la producción ganadera en La Manzanilla de la Paz ha tenido diversas fluctuaciones durante el periodo 2015-2020, siendo el ejercicio de 2017 el año en el que se ha registrado el mayor nivel en el municipio. En 2020, el valor de la producción ganadera de La Manzanilla de la Paz representó el 0.08% del total estatal.

Presentación:

La palabra agropecuario se utiliza para designar de manera conjunta a las actividades agrícolas como a las pecuarias o de ganadería. Se considera que estas son las más relevantes para la vida del ser humano y las que requieren menor inversión ya que suponen el aprovechamiento de la naturaleza sin transformarla excesivamente como sí sucede con la industria.

Por lo que la dirección general de fomento agropecuario pretende impulsar el desarrollo agropecuario en un contexto sustentable, procurando el cuidado del medio ambiente.

manzanilladelapaz.gob.m
Tel. 372 435 0101 y 372 435 01 0
Email. presidencia@manzanilladelapaz.gob.m
Javier Mina No. 101, Col. Centro, C.P. 49460

La Manzanilla de la Paz, Jalisco

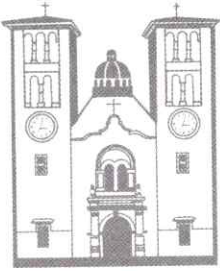

Gobierno Unido
y Comprometido

LA MANZANILLA DE LA PAZ
ADMINISTRACIÓN 2021-2024

Organigrama:

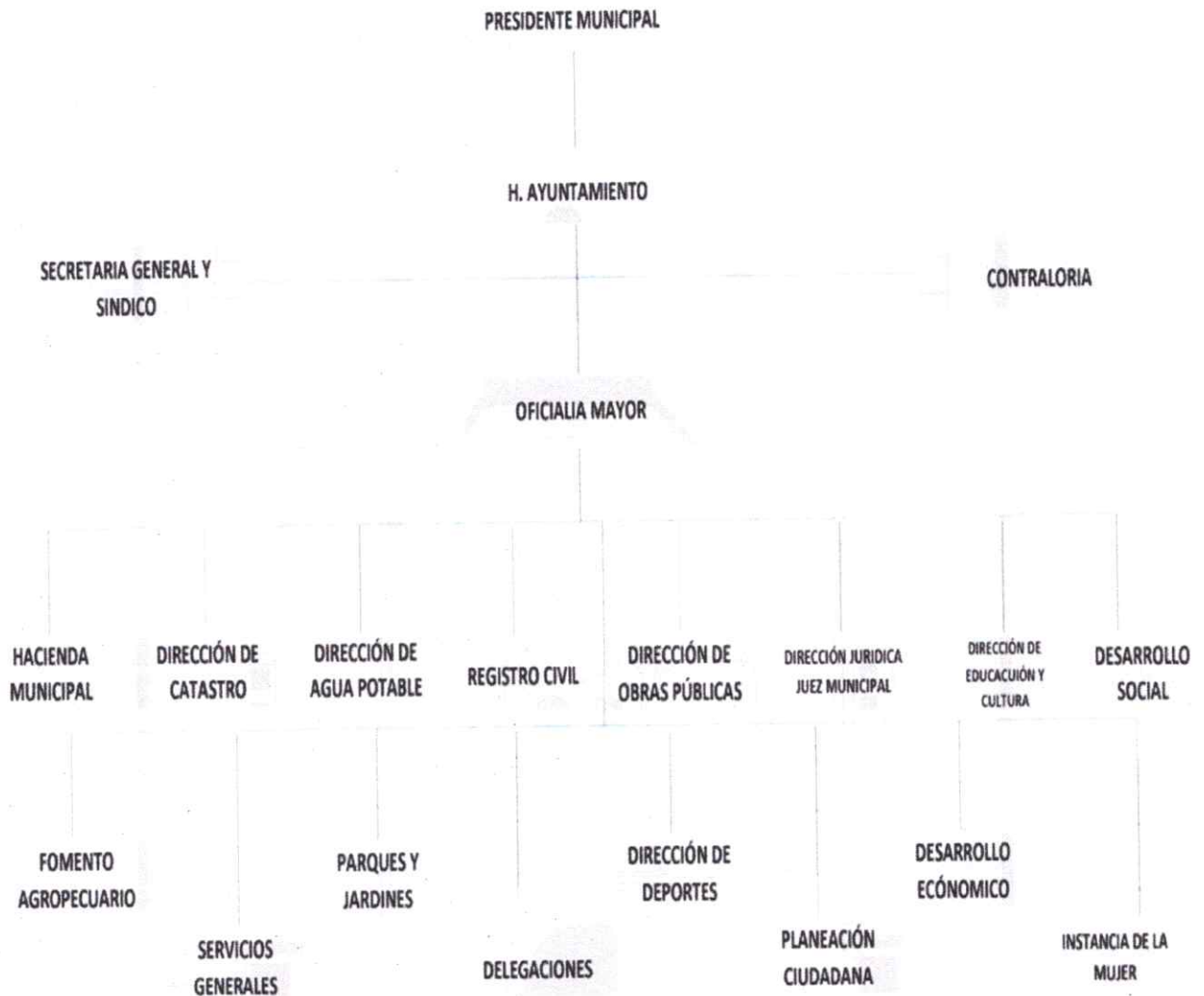

manzanilladelapaz.gob.m
Tel. 372 435 0101 y 372 435 01 0
Email. presidencia@manzanilladelapaz.gob.m
Javier Mina No. 101, Col. Centro, C.P. 49460

La Manzanilla de la Paz, Jalisco.

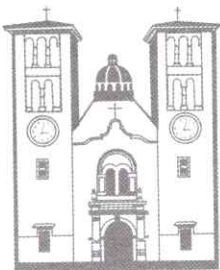

Gobierno Unido
y Comprometido

LA MANZANILLA DE LA PAZ
ADMINISTRACIÓN 2021-2024

Objetivo general de la dirección:

El objetivo general consiste en ser coadyuvantes en el fortalecimiento a las actividades económicas de la sociedad rural, favoreciendo el bienestar social y económico de los productores del municipio.

Dicho objetivo se concentra en la atención a 4 ejes:

- Registro de patentes y credencialización.
- Rastro Municipal.
- Mejoramiento de la infraestructura rural.
- Difusión de los programas.

Desarrollo del programa:

1- Registro de patentes y credencialización.

La población en especial los productores ganaderos requieren que sus patentes sean registradas ante el estado y así mismo obtener su credencial como socio ganadero por lo que en el departamento fungiremos como ventanilla única del municipio y realizaremos acciones para que dichos trámites se lleven a cabo de manera satisfactoria.

2- Rastro Municipal.

El rastro es un establecimiento destinado al sacrificio de animales para abasto de carne apta para el consumo humano en el municipio. Actualmente se cuenta con 1 rastro municipal apto y autorizado para el sacrificio de animales de especie bovina y porcina. Por lo que se tiene como objetivo supervisar el buen uso y manejo del mismo.

3- Mejoramiento de la infraestructura rural.

En conjunto con servicios generales se pretende dar mantenimiento y balastrear las brechas del municipio y sus localidades con el fin de beneficiar a las personas rurales y a los productores del campo del municipio.

4- Difusión de los programas.

Se pretende difundir los programas y apoyos referentes al departamento de forma transparente garantizando el mejor aprovechamiento para la población.

Jazmin Guadalupe Avalos Espinoza

Directora de Fomento Agropecuario



manzanilladelapaz.gob.mx
Tel. 372 435 0101 y 372 435 01 01
Email. presidencia@manzanilladelapaz.gob.mx
Javier Mina No. 101, Col. Centro, C.P. 49460

La Manzanilla de la Paz, Jalisco.